

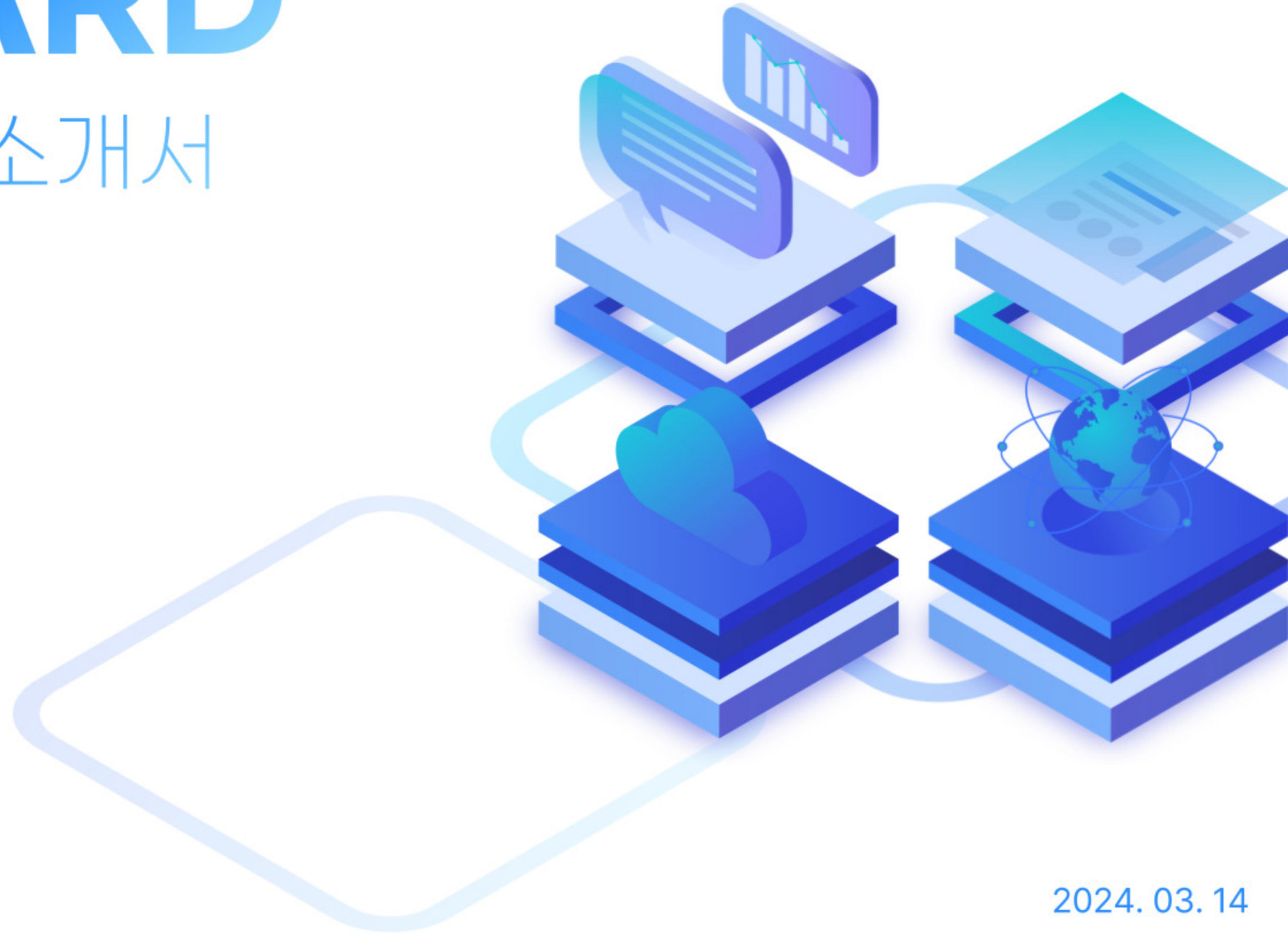

WINCARD

윈카드 서비스 소개서



W

INDEX



01

원카드 소개

02

원카드 장점

03

원카드 수수료

04

시스템 점검



원카드 소개

01 원카드는 체크카드입니다.

수당을 원카드로 지급 받거나 수당으로 받은 포인트를 원카드로 이동시켜 현금처럼 사용할 수 있습니다.

02 원카드는 기업에게도 복지입니다.

대규모 금융 시스템 구축 없이 이용할 수 있고 원카드 서비스로 회원과 기업에게 편리함과 절세 효과를 누릴 수 있습니다.

03 원카드는 간접적 마케팅효과를 기대할 수 있습니다.

회원들이 기업의 실물카드를 사용함으로써 소속감을 증대시키고 기업의 인지도를 높일 수 있습니다.

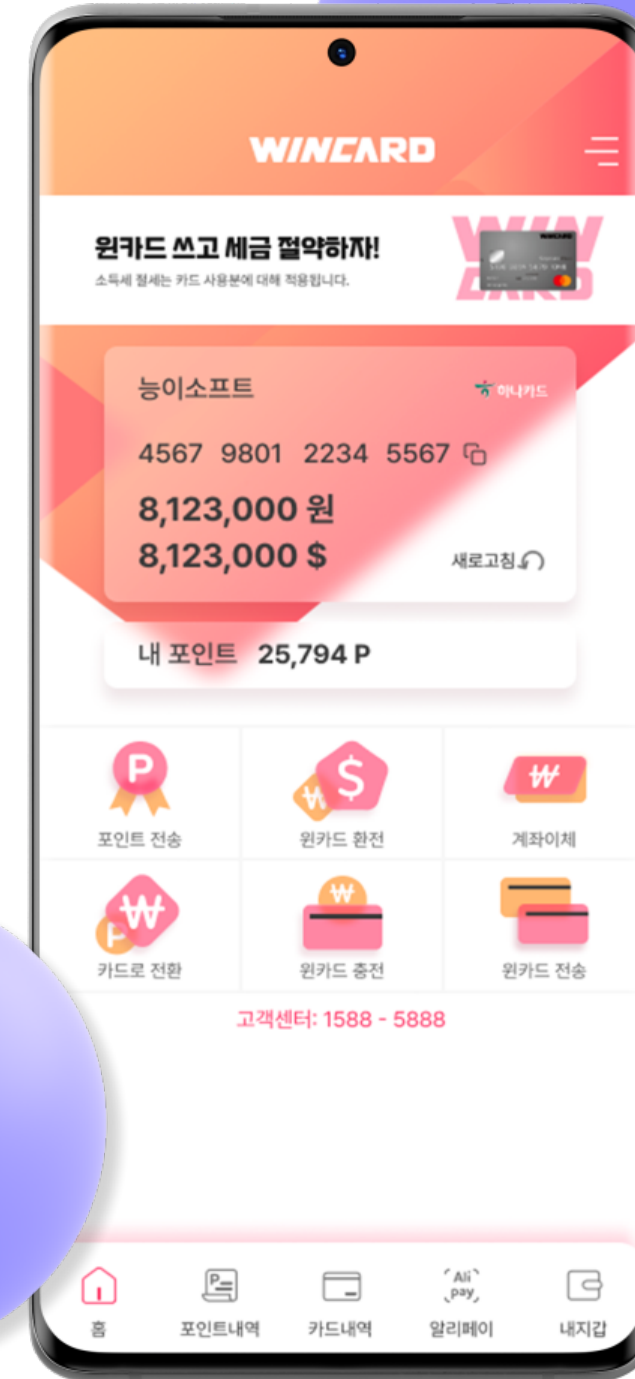



원카드가 기업에게 좋은 점

원카드 이용 시 기업에게 이익이 되는 점을 소개합니다.

PART. 1

세액 공제

부가세, 종합소득세 세액 공제가 가능합니다.

PART. 2

카드발급 수수료

수수료와 연회비 수익 창출이 가능합니다.

PART. 3

원천징수 대행

원천징수에 필요한 유효성 검사 비용이 절약됩니다.



원카드가 기업에게 좋은 점

PART. 1 **세액 공제**

현재

부가세 공제가 불가합니다.

약 -10%

원카드 사용

카드 사용 금액 공제가 인정되어 부가세공제, 종합 소득세 세액 공제가 가능합니다.

약 +10%

원카드를 연 1,100억 사용하면 부가세 공제 약 **100억**

*부가세 공제는 카드 사용분에 대해 적용됩니다.

원카드가 기업에게 좋은 점

PART. 2 카드 발급 수수료



카드 발급 수수료를 1만원으로 책정한다면?

- 회원 10만명: 10억의 발급 수익 창출
- 연간 카드 재발급 건 수가 1만건: 연간 1억의 재발급 수익창출

카드 연회비를 3만원으로 책정한다면?

- 회원 10만명: 30억의 연회비 수익 창출



원카드가 기업에게 좋은 점

PART. 3 **원천징수 대행**



원천징수 3.3% 대행

- 원천징수 3.3%를 주식회사 원카드에서 진행하고 있으며
그로인해 원천징수에 필요한 **유효성 검사 비용이 절약됩니다.**





원카드가 회원에게 좋은 점

원카드 이용 시 회원에게 이익이 되는 점을 소개합니다.

PART. 1 세액 공제

부가세, 종합소득세 세액 공제가 가능합니다.

PART. 2 글로벌 카드

충전된 카드는 해외에서도 사용이 가능합니다.

PART. 3 편의성

계좌이체, 포인트 전환, 회원간 포인트 전송 등 다양한 기능을 제공합니다.



원카드가 회원에게 좋은 점

PART. 1 **세액 공제**

현재

소득신고로 인한 소득세 3.3% 세금 납부
소득신고로 인한 종합소득세 6~45% 세금납부

약 -6%~ -45%

원카드 사용

원카드 이용 시
소득신고가 되지 않아 소득세, 종합소득세 비용을
절약할 수 있습니다.

약 +6%~+45%

원카드를 연 1,000만원 사용하면 약 **91만원** 이상의 세금 절세



원카드가 회원에게 좋은 점

PART. 2 **글로벌 카드**



충전된 카드는 해외에서도 사용이 가능합니다.

- 포인트 즉시 **계좌이체** 가능
- 회원 간 즉시 **포인트 전송** 가능

*글로벌 카드로 계약할 경우에만 해당되는 내용입니다.



원카드가 회원에게 좋은 점

PART. 3 편의성

01 계좌이체

송금받을 금액과 계좌 정보를 입력합니다.

문자인증으로 본인확인을 진행합니다.

즉시 이체

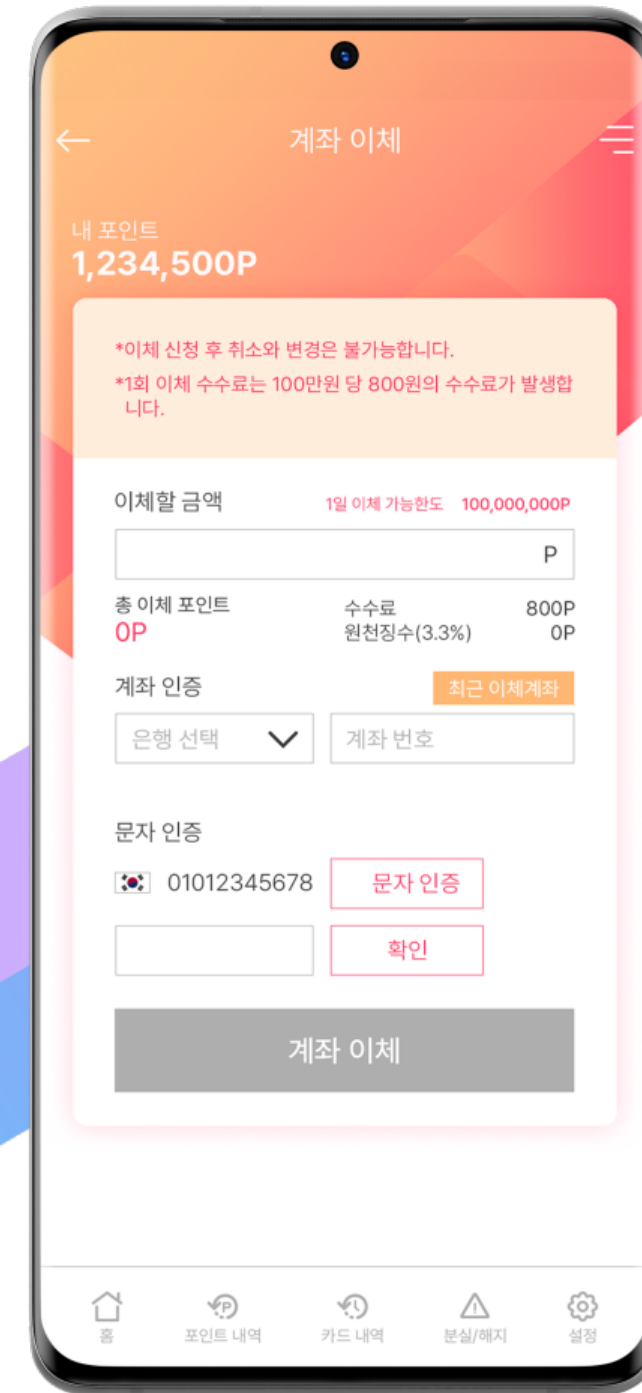



원카드가 회원에게 좋은 점

PART. 3 편의성

02 포인트 전송

전송할 금액과 받는 사람의 카드번호 를 입력합니다.



문자인증으로 본인확인을 진행합니다.



즉시 전송

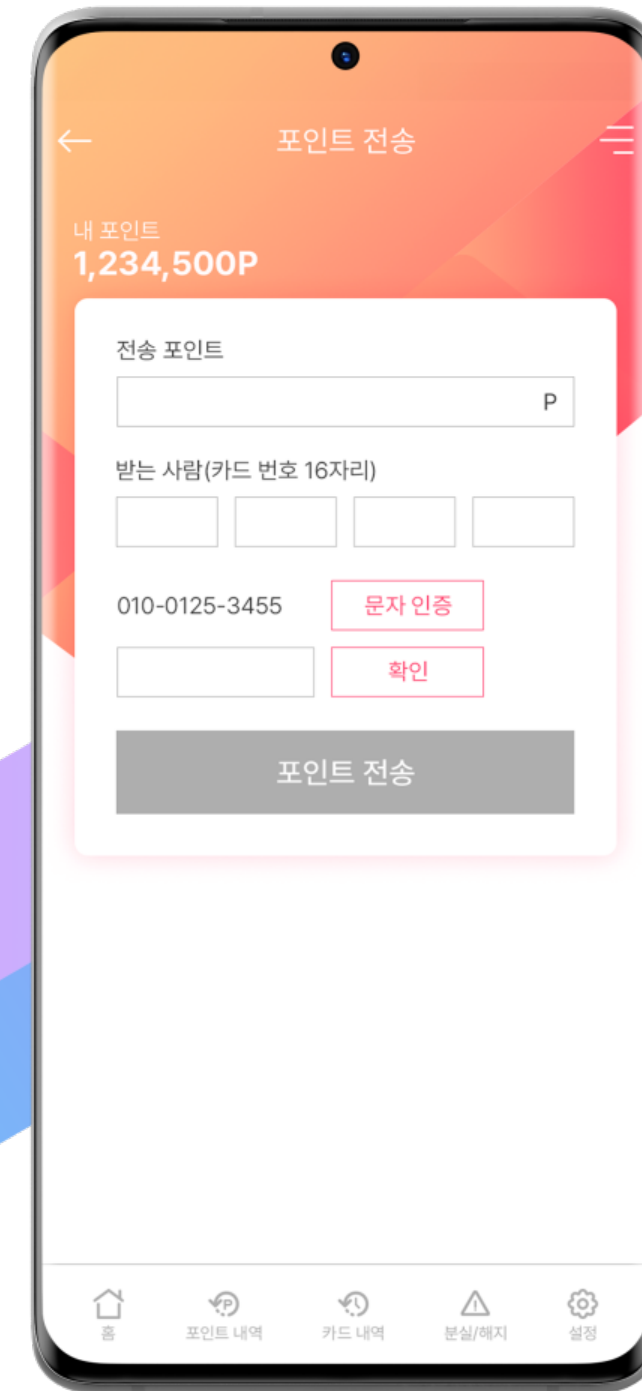



원카드가 회원에게 좋은 점

PART. 3 편의성

02 포인트 카드로 전환

전환할 포인트를 입력합니다.



문자인증으로 본인확인을 진행합니다.



카드이용 잔고로 전환

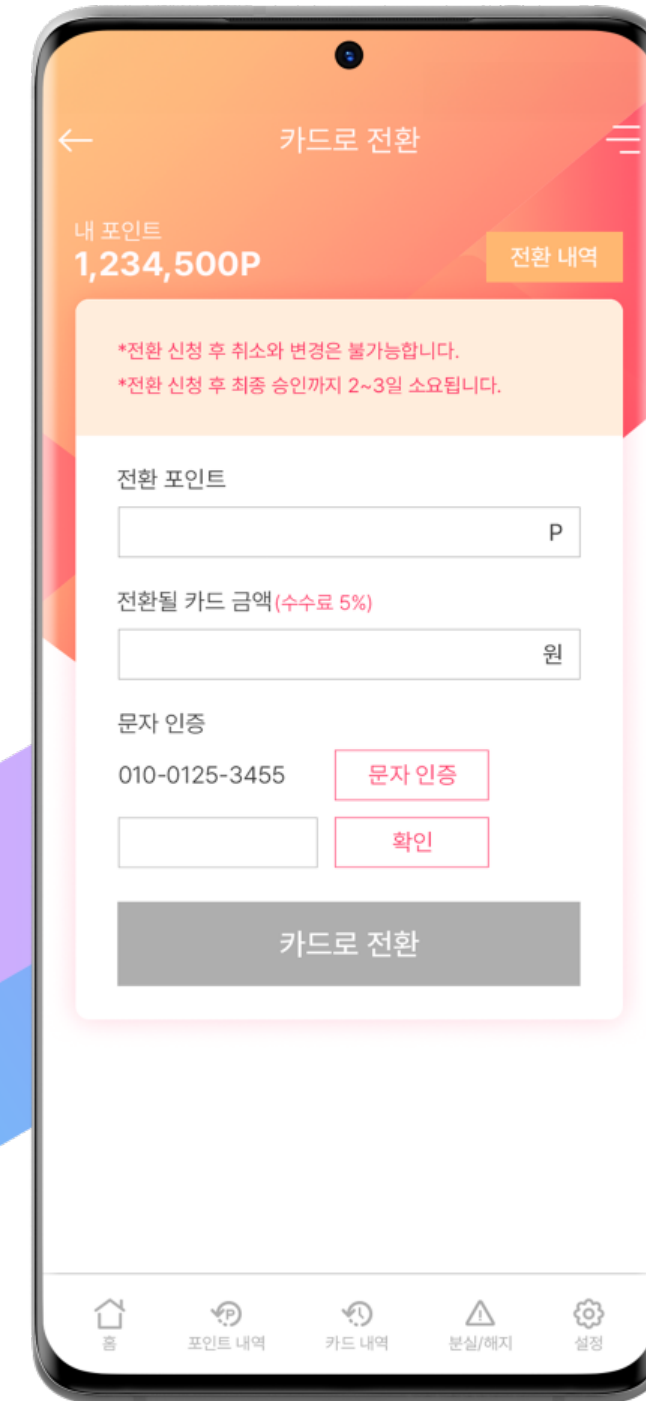

원카드 수수료 비용

회사

- **카드 : 포인트 비율에 따른 예치금**
- 카드 최소 비율: 예치금의 20%
- **카드발급 비 : 협의**
- **카드 연회비 : 협의**

회원

- **송금 수수료 : 협의**
- **회원 간 포인트 전송 수수료 무료**
- **카드 충전 수수료 : 협의**
- 회사 또는 회원이 부담
- **포인트 충전 수수료 : 협의**
- 회사 또는 회원이 부담





원카드 시스템 정기 점검

매월 마지막 날 18:00 ~ 매월 1일 00:00

매월 마지막 날이 토, 일요일 또는 공휴일에 해당할 경우,
해당일의 전일 00:00 ~ 익월 1일 04:00까지 중단됩니다.

점검기간 중 포인트 전송 및 출금 가능

THANK YOU

CONTACT US

회 사 명 주식회사 윈카드
대표이사 이정현
문의메일 jh@wincard.kr

WINCARD

 하나카드